

POLICIE ČESKÉ REPUBLIKY
 KRAJSKÉ ŘEDITELSTVÍ POLICIE
 MORAVSKOLESKÉHO KRAJE
 ÚZEMNÍ ODBOR KARVINÁ
 DOPRAVNÍ INSPEKTORÁT
 735 06 KARVINÁ - NOVÉ MĚSTO

11 - 10 - 2021

jeřábek c. B. c. j.
RP - 198666-6123-6021-070306

por. Ing. **ALEŠ CYRUS**
 komisař

- POKLÁDKA ASFALTU NA SIL. III/47214 V DOUBRAVĚ

ODSOUHLAŠENÁ PŘÍLOHA
 ke stanovení místní nebo přechodné úpravy
 provozu na pozemních komunikacích
 Městským úřadem Orlová
 Čj.: *MUR 518772/21*
 Ze dne: *11. 10. 2021*
 Za správnost: *10. 2021*

LEGENDA :

- UZAVŘENÝ ÚSEK
- STAVAJÍCÍ SVISLÉ DOPRAVNÍ ZNAČENÍ
- NAVRŽENÉ SVISLÉ DOPRAVNÍ ZNAČENÍ

Firma:			FORTAS APZ
Vypracoval:	ZDENĚK NEVŘALA		SLAVÍKOVA 6143/10E
Kreštil:			tel.: 774 000 665
Kontrola:			
Akce:	Oprava DŠ silnice III/47214 Karviná - Orlová - ČÁST 2		
Příloha:	Datum:	Ríjen, 2021	Číslo:
	MM/llla:	-	3
	Autorská práva:	-	
PŘECHODNÉ DOPRAVNÍ ZNAČENÍ - POKLÁDKA			

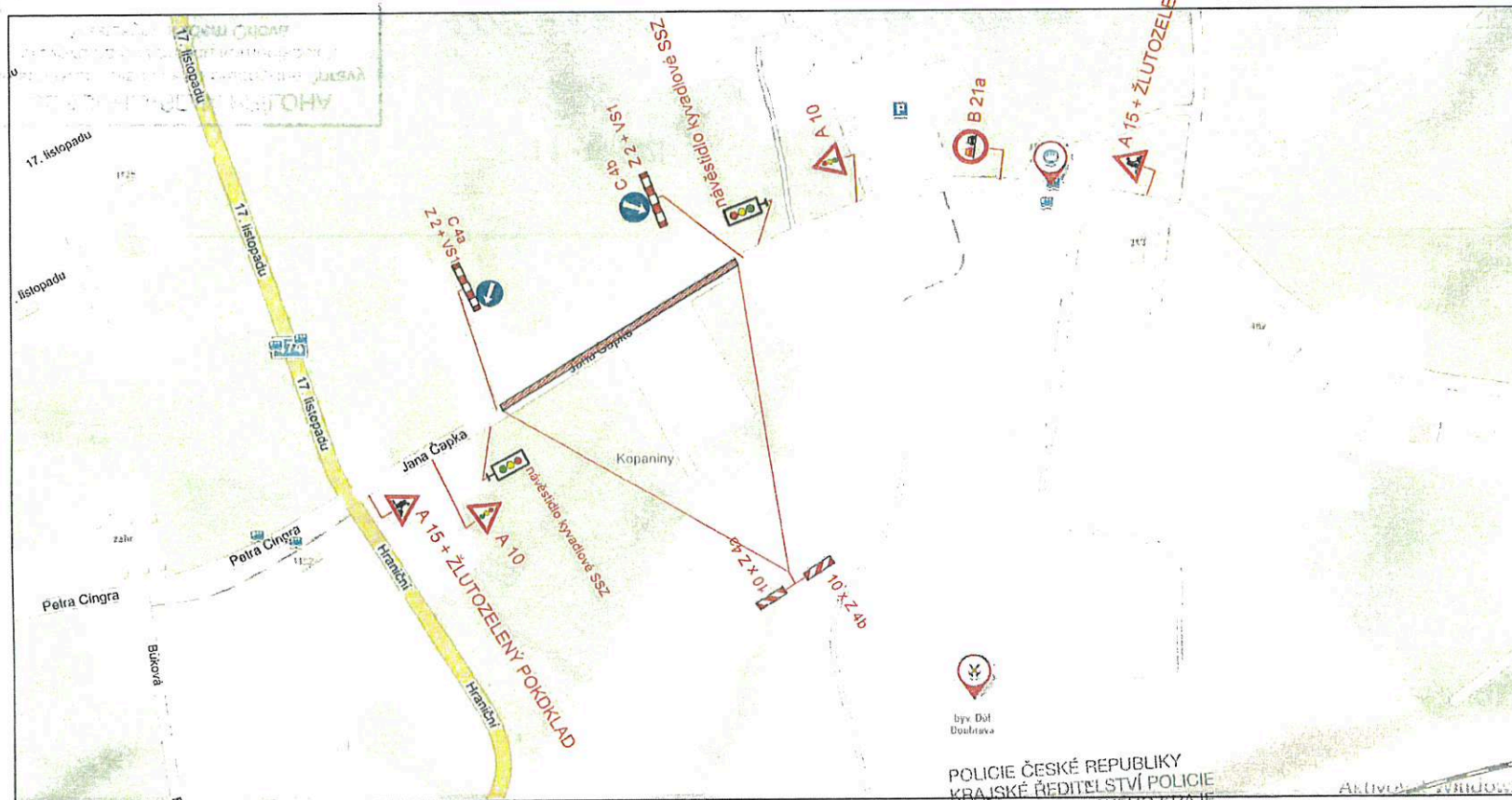

POLICIE ČESKÉ REPUBLIKY
 KRAJSKÉ ŘEDITELSTVÍ POLICIE
 MORAVSKOSLEZSKÉHO KRAJE
 ÚZEMNÍ ODBOR KARVINA
 DOPRAVNÍ INSPEKTORÁT
 735 06 KARVINA - NOVÉ MĚSTO

11 - 10 - 2021

*příloha č. 1 k č. j.
 KRPT - 198666 - 6 / ES - 2021 - 070306*

ODSOUHLAŠENÁ PŘÍLOHA
 ke stanovení místní nebo přechodné úpravy
 provozu na pozemních komunikacích
 Městským úřadem Orlová
 Čj.: *MORS 10772/21*
 Ze dne: **11. 10. 2021**
 Za správnost: *[Signature]*

por. Ing. **ALEŠ CYRUS**
 komisař

- POKLÁDKA ASFALTU NA SIL. III/47214 V DOUBRAVĚ

- LEGENDA:
- UZAVŘENÝ USEK
 - STÁVAJÍCÍ SVISLÉ DOPRAVNÍ ZNAČENÍ
 - NAVRŽENÉ SVISLÉ DOPRAVNÍ ZNAČENÍ

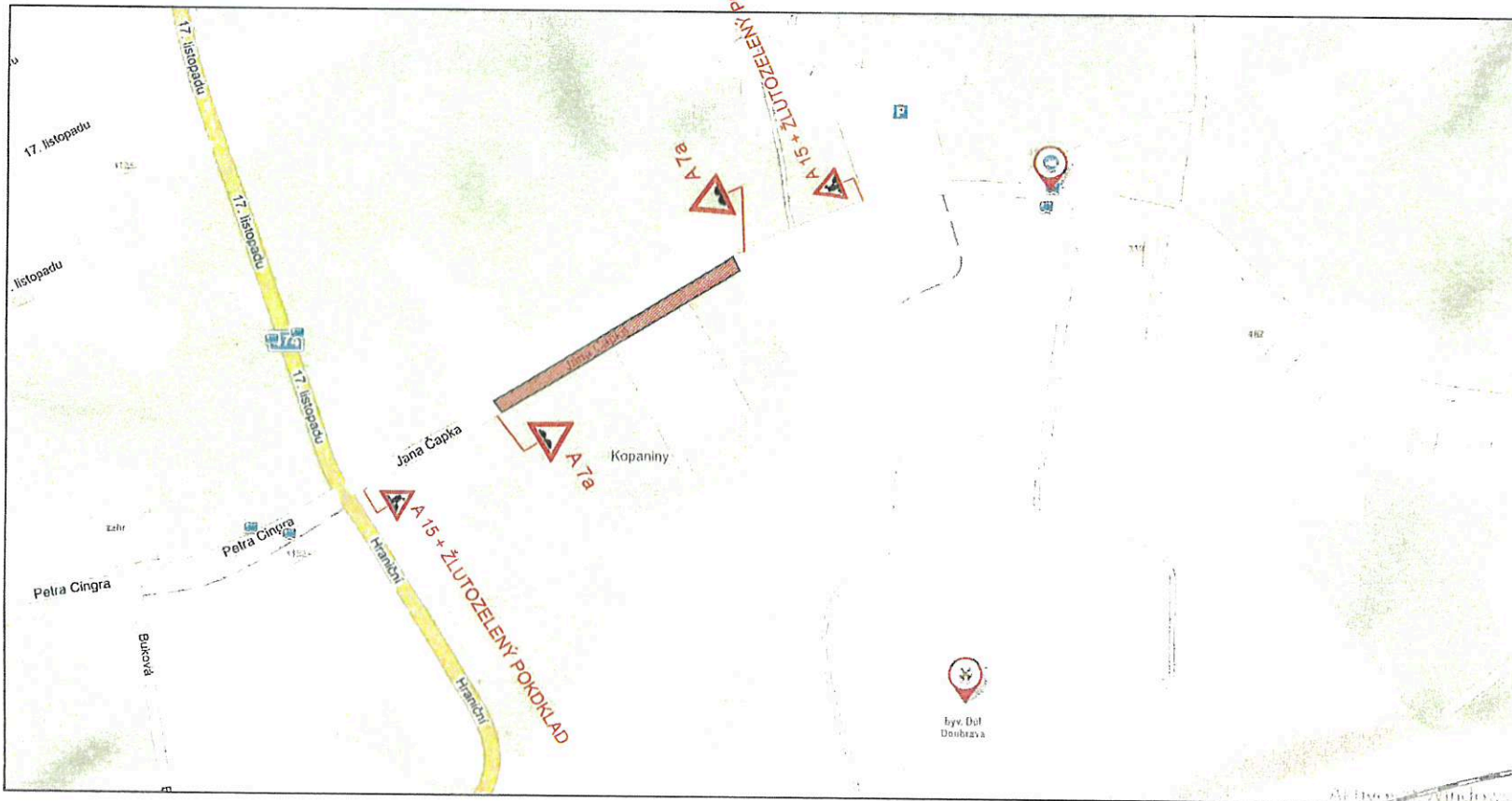

Firma				
Vypracoval	ZDENĚK NEVŘÁLA		FORTAS APZ SLAVÍKOVA 6143/18E tel.: 774 000 665	
Kreslil				
Kontrola				
Název:	Oprava DŠ silnice III/47214 Karviná - Orlová - ČÁST 2			
Objednatel:				
Datum	Rájen, 2021		Číslo: 2	
Měřítko	-			
Archivní číslo	-			
PŘECHODNÉ DOPRAVNÍ ZNAČENÍ - POKLÁDKA				



11 - 10 - 2021

POLICIE ČESKÉ REPUBLIKY
KRAJSKÉ ŘEDITELSTVÍ POLICIE
MORAVSKOSLEZSKÉHO KRAJE
ÚZEMNÍ ODPOR KARVINÁ
DOPRAVNÍ INSPEKTORÁT
735 06 KARVINÁ - NOVÉ MĚSTO

LEGENDA :

-  FREZOVANÝ ÚSEK
-  STÁVAJÍCÍ SVISLÉ DOPRAVNÍ ZNAČENÍ
-  NAVRŽENÉ SVISLÉ DOPRAVNÍ ZNAČENÍ

ODSOUHLAŠENÁ PŘÍLOHA
ke stanovení místní nebo přechodné úpravy
provozu na pozemních komunikacích
Městským úřadem Orlová
Čj.: *MOR-18770/21*
Ze dne: **11. 10. 2021**
Za správnost: *[Signature]*

*Souhlas s PDZ dle 977/21
v.č. 401/2009 z.č. 6 č.j.
KRP-198666-6/č.j. 6021-070200*

por. Ing. **ALEŠ CYRUS**

[Signature]
komisár

- FRÉZOVÁNÍ - BUDE PROBÍHAT POSTUPNĚ PŮSOUJÍCÍ PO JÍZDNÍM PRUHU

Firma			
Vypracoval	ZDENĚK NEVŘALA		FORTAS APZ SLAVÍKOVA 6143/18E tel.: 774 000 665
Kresil			
Stavěl			
Aktce	Oprava DŠ silnice III/47214 Karviná - Orlová - ČÁST 2		Objednatel
Příloha :	Datum	Říjen, 2021	Číslo
PŘECHODNÉ DOPRAVNÍ ZNAČENÍ - FRÉZOVÁNÍ	Město	-	1
	Archivní číslo	-	

POKLÁDKA - LEVÁ STRANA

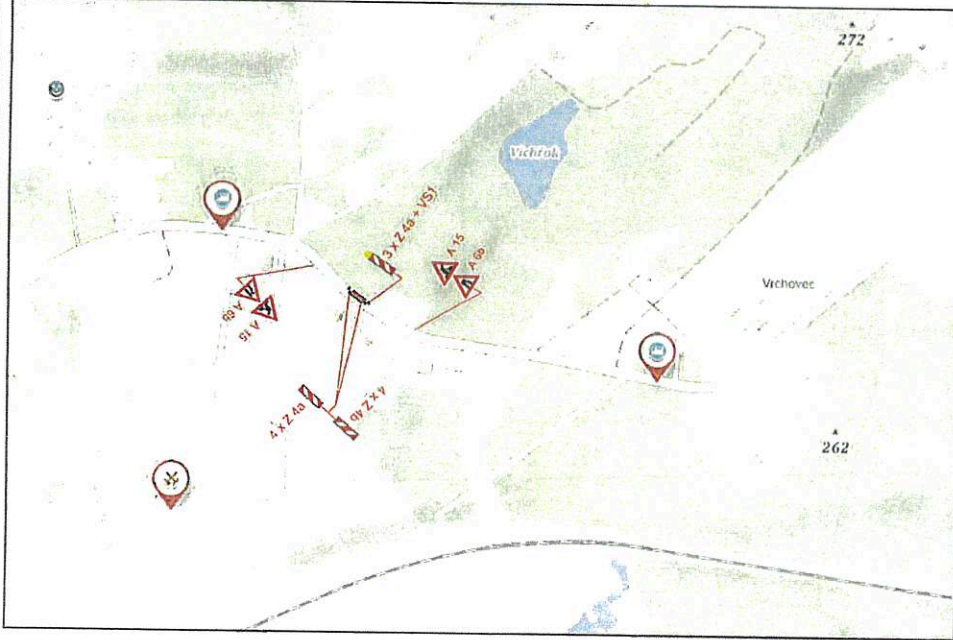

POKLÁDKA - PRAVÁ STRANA

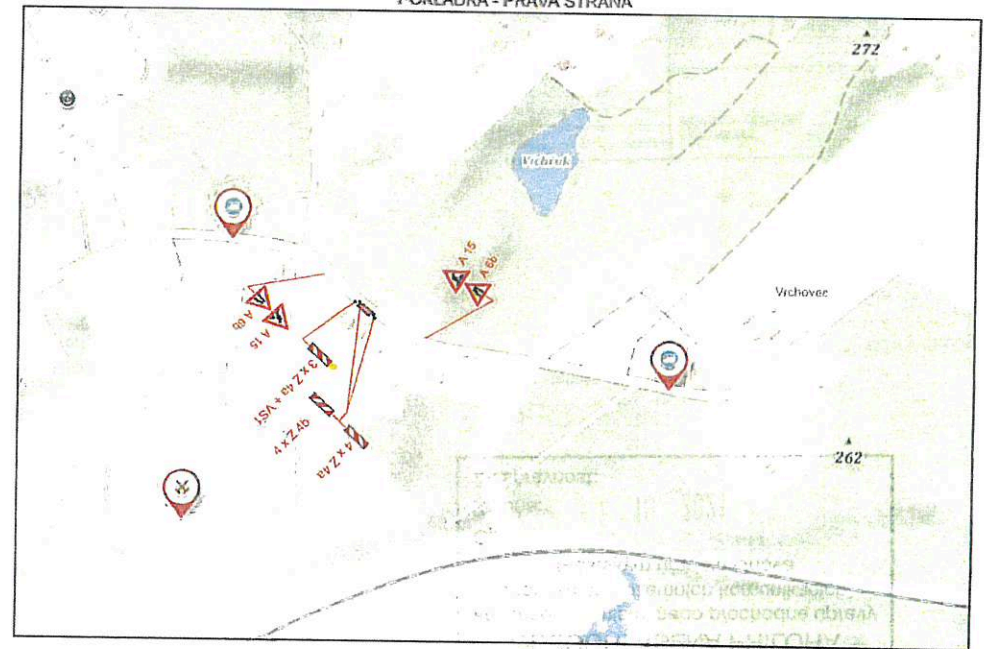

- FRÉZOVÁNÍ - BUDE PROBÍHAT POSTUPNĚ POSTUPNĚ PO JÍZDNÍM PRUHU

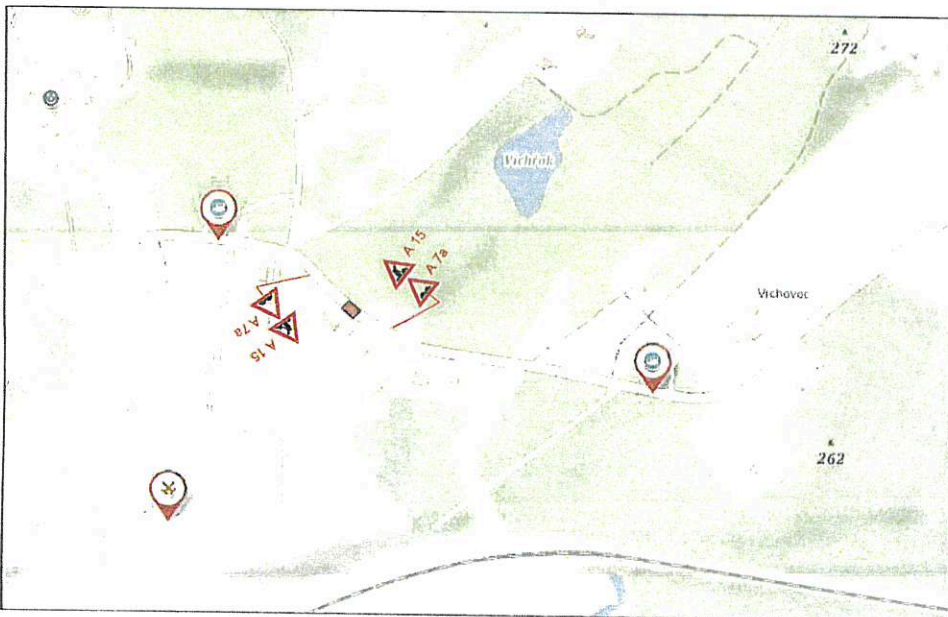

POPIS :

- JEDNÁ SE O ČÁSTEČNOU UZAVÍRKU NA SIL. III/47214V DOUBŘAVĚ
- JEDNÁ SE O ÚSEK DLOUHÝ 20 M.

11 - 10 - 2021

POLICIE ČESKÉ REPUBLIKY
KRAJSKÉ ŘEDITELSTVÍ POLICIE
MORAVSKOSLEZSKÉHO KRAJE
ÚZEMNÍ ODBOR KARVINÁ
DOPRAVNÍ INSPEKTORÁT
735 06 KARVINÁ - NOVÉ MĚSTO

200662 s PDE dle 377/22
č.č. 569/6000 96. k č.j.
42071-198666-6/ČJ-2021-070506

ODSOUHLAŠENÁ PŘÍLOHA
ke stanovení místní nebo přechodné úpravy
provozu na pozemních komunikacích
Městským úřadem Orlová
Čj.: *M.0258/442/2021*
Ze dne: **11. 10. 2021**
Za správnost: *[Signature]*

LEGENDA :

- ▬ FRÉZOVANÝ ÚSEK
- ◊ STÁVAJÍCÍ SVISLÉ DOPRAVNÍ ZNAČENÍ
- ▲ NAVRŽENÉ SVISLÉ DOPRAVNÍ ZNAČENÍ

por. Ing. ALEŠ CYRUS
komisař

Firma			FORTAS APZ SLAVÍKOVA 6143/18E tel.: 774 000 665	
Výpracoval	ZDENĚK NEVŘALA		Oprava DŠ silnice III/47214 Karviná - Orlová - ČÁST 3	
Kontrola			Dějchatel: -	
Alze:			Datum: říjen, 2021	
Příloha:			MPS:	Číslo: 1
			Autorské číslo:	
PŘECHODNÉ DOPRAVNÍ ZNAČENÍ				